

ANALIZADOR DEL CUERPO HUMANO



Principio del Análisis:

El cuerpo humano es un conjunto de numerosas células, que se están continuamente desarrollando, dividiendo, regenerando y muriendo. Al dividirse, las células se renuevan a si mismas. En los adultos, alrededor de 25 millones de células se dividen cada segundo y las células de la sangre se renuevan constantemente a una velocidad de aproximadamente 100 millones por minuto.

En el proceso de división y renovación celular, las partículas con carga del núcleo y los electrones extranucleares, unidades básicas de una célula, se mueven sin cesar a altas velocidades, emitiendo ondas electromagnéticas

ininterrumpidamente. Las señales de las ondas electromagnéticas emitidas por el cuerpo humano representan el estado específico del cuerpo humano y por tanto, se emitirán señales diferentes dependiendo de si el estado de salud es bueno, de debilidad, o si se tienen enfermedades, etc. El estado de salud podrá ser analizado mientras que las señales de dichas ondas electromagnéticas puedan ser analizadas.



Elementos del Análisis

El método de análisis cuántico de resonancia magnética es un emergente método de detección espectral, rápido, preciso y no invasivo, lo que lo hace especialmente apropiado para la comparación de los efectos de curación de diferentes medicinas y productos, y para la comprobación de posibles estados anormales de salud. Los principales elementos de análisis ascienden a más de 30, e incluyen la condición cardiovascular y cerebrovascular, la densidad mineral ósea, los oligoelementos, el plomo en sangre, el reumatismo, los pulmones y el tracto respiratorio, la nefropatía, el azúcar en sangre, el estómago y los intestinos, el hígado y la vesícula, los nervios craneales, ginecología, la próstata, enfermedad de los huesos, rastros de selenio, hierro, zinc y calcio, etc.

Características Funcionales

Con que tan sólo se produzca la alteración patológica de 10 células, el analizador puede detectar dicho cambio y predecir el posible inicio de una enfermedad. Tomando las medidas adecuadas en ese momento, será capaz de prevenir de manera eficaz diversas enfermedades crónicas.

Rapidez y precisión: Se pueden obtener múltiples indicadores del estado de su salud en unos minutos. Este método analítico está diseñado para ahorrarle tiempo y energía. La base de datos del sistema de análisis ha sido creada mediante métodos científicos, estrictas estadísticas de tratamientos y las pruebas de numerosos casos clínicos, consiguiéndose así una alta precisión en el análisis.

No invasivo e indoloro: El análisis le dirá su estado de salud sin necesidad de análisis de sangre o radiografías.

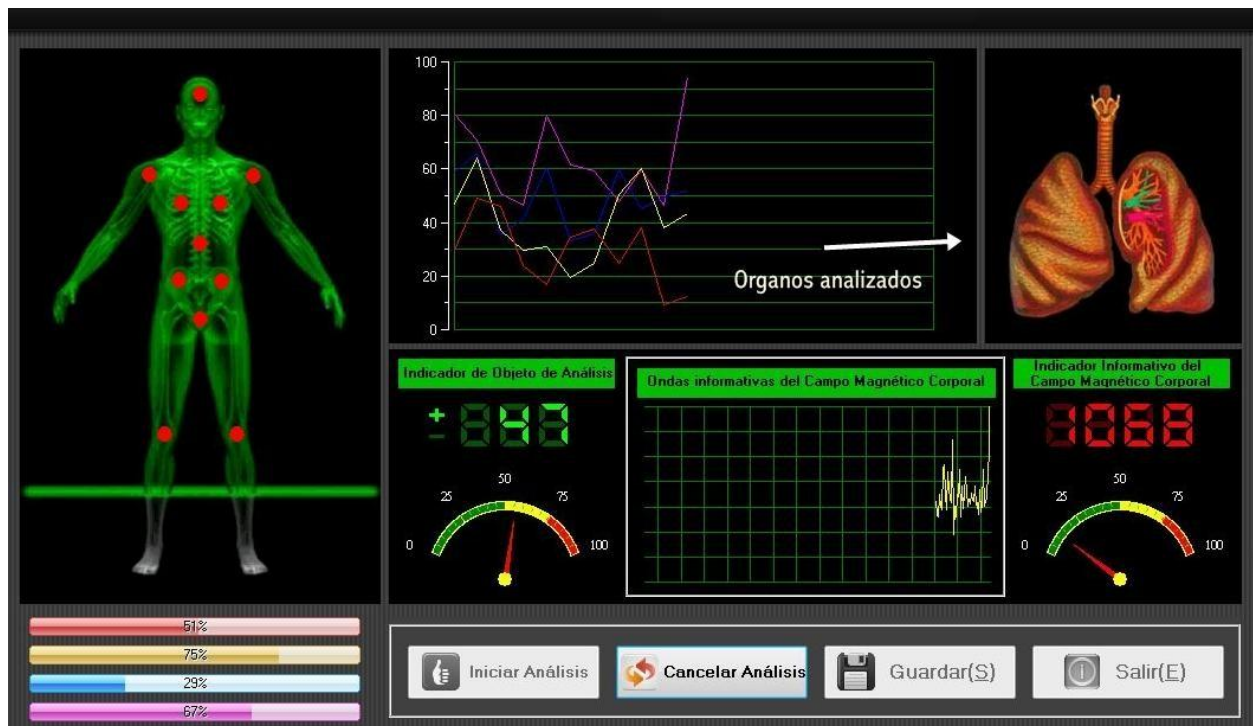

Los resultados del examen evalúan los siguientes aspectos de los sistemas del cuerpo humano y órganos.

- * Calidad física
- * Azúcar en la Sangre
- * Enfermedad ósea
- * Densidad Mineral Ósea
- * Sistema Nervioso
- * Cardiovasculares y Cerebrovasculares
- * Informe Emocional General

- * Función de la vesícula biliar
- * La función gastrointestinal
- * Ginecología
- * Toxina Humanas
- * La función renal
- * Función del Hígado
- * La función pulmonar
- * Función sexual masculina
- * Función de páncreas
- * Próstata
- * Enfermedad Reumatoide

Informe de síntesis

Nombre:Ejemplo(Hombres) Sexo:Masculino Edad:36
 Compleción:Peso corporal estándar(175cm,70kg) Fecha y Hora del Análisis:2012-09-05 10:07

Acerca de los problemas de salud tendencias sub

Sistema	Objeto Analizado	Rango Normal	Valor Obtenido	Consejos de Experto
Cardiovasculares y Cerebrovasculares	Presión de Perfusión Coronaria	11,719 - 18,418	11,181	Reduzca el estrés, mantenga el balance mental y la vida activa. Consuma más alimentos nutritivos como frutas y vegetales y menos alimentos con contenido alto de grasas y colesterol.
Función Gastrointestinal	Coefficiente de Función de Absorción Gástrica	34,367 - 35,642	30,972	Consuma menos alimentos procesados y mayor cantidad de vegetales. Mastique bien los alimentos. Coma menos cantidad pero más porciones durante el día para acelerar el metabolismo. Relájese mientras come. Mantenga un estado de ánimo positivo. Descanse adecuadamente.
	Coefficiente de Función de Peristalsis del Intestino Delgado	133,437 - 140,476	125,782	
Función Renal	Índice de Ácido Úrico	1,435 - 1,987	2,571	Evite fumar, consumir bebidas alcohólicas y bebidas carbonatadas, así como alimentos picantes. Aumente el ejercicio. Personas que presentan inflamación favor seguir detalladamente los consejos de su médico.
Nervio Cerebral	Índice de Memoria (ZS)	0,442 - 0,817	0,201	Disminuya el estrés. Preste atención al descanso. Consuma menos carnes rojas y alimentos con alto contenido de grasas saturadas. Consuma más frutas y verduras. Evite el consumo de bebidas alcohólicas y el cigarrillo. Incremente la actividad física realizando ejercicios de bajo impacto. Practique la meditación.

NOTA: EL ANALIZADOR BIO-ELECTRICO EN NINGÚN CASO,SUSTITUYE A SU MEDICO NI A UNA ANALITICA CONVENCIONAL

Tlf: + 34 620075850 España